

Auswirkungen der A49 auf die Stadt Homberg (Ohm) im Bereich Maulbach

Stadtverordnetenversammlung

am 19. Mai 2021

Auftragnehmer:

Mediator/ Dipl.-Geogr. / SRL Wulf Hahn

RegioConsult.

Verkehrs- und Umweltmanagement.

Wulf Hahn & Dr. Ralf Hoppe

Am Weißenstein 7

35041 Marburg/88045 Friedrichshafen

Tel. 06421/686900, Fax 06421/686910

www.RegioConsult-Marburg.com

Auftraggeber:

Stadt Homberg (Ohm)

Marktstraße 26

35315 Homberg/Ohm

Auftrag

- Überprüfung der Einhaltung der Grenzen des PFB durch den Vorhabensträger DEGES bzw. das bauausführende Unternehmen Strabag AG im Bereich Maulbach südlich der K 56.
- Auswertung der planfestgestellten Unterlagen
- Ortsbegehung am 21.3.2021 und am 19.04.2021

Rodungsbereich westlich der K 56



RegioConsult.

Verkehrs- und Umweltmanagement
Wulf Hahn & Dr. Ralf Hoppe GbR

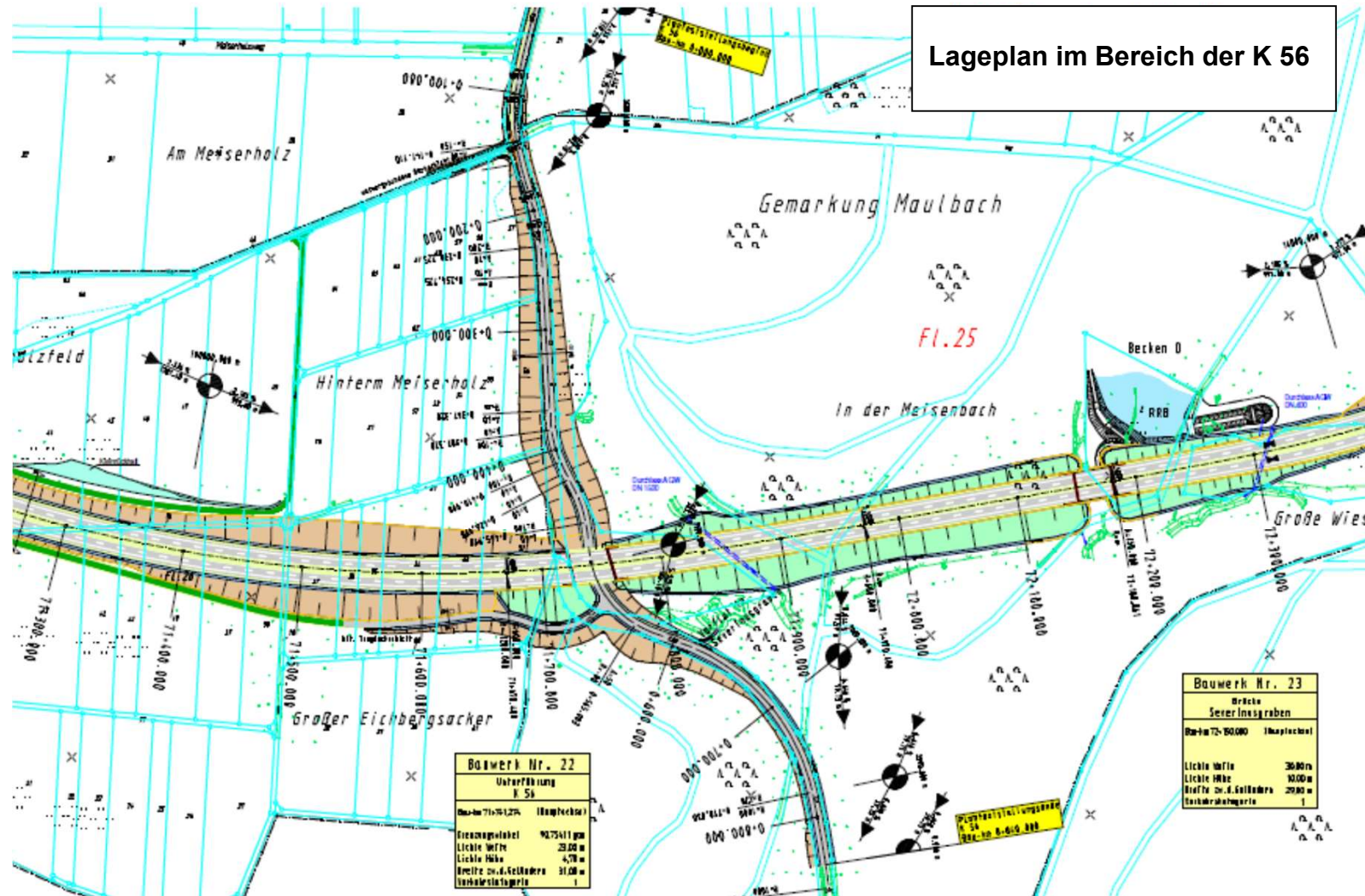

Rodungsbereich westlich der K 56 mit Blick nach Nord/ Nordwest (östlich des Severinusgrabens)



Eigene Aufnahme am 21.3.2021

Fällarbeiten am Severinusgraben



- Der ökologisch besonders hochwertige Bereich im Severinusgraben mit Laubwaldbestand wird von der Trasse **nicht** tangiert.
- Weiterhin befinden sich angezeichnete Bäume in einer Tiefe von ca. 10m

Verlegung der KV



Trassenführung nördlich des Wutholzes

KV-Leitungsverlegung

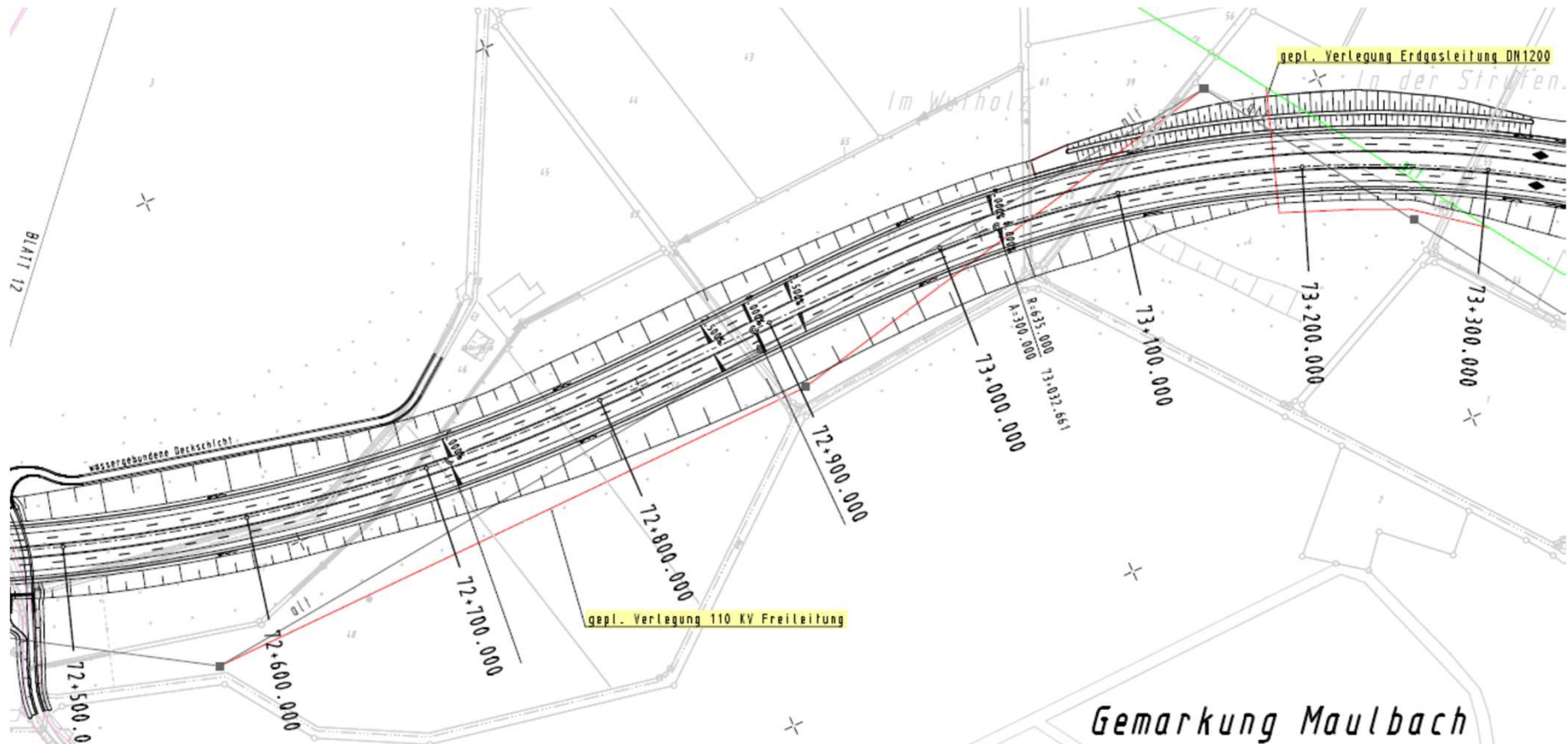

Quelle: Unterlage B01.4, Leitungsplan 1-2

Verlegung Strommast bei bau-km 72+200



Fällarbeiten im Wutholz

- Eine Überschreitung der Grenzen des PFB ist bisher unterblieben, nachdem das HMWEVW am 12. Februar interveniert hat und die Rodungen gegen Mittag eingestellt wurden.
- Ein eingereichter **Antrag auf Planänderung** (Wunsch des Leitungsbetreibers auf die Verlegung von zwei weiteren Strommasten und die Einrichtung eines Schutzstreifens unterhalb der Leitung) wurde von der PF-Behörde **nicht zugelassen**.
- Die dazu notwendige Fällung von rund 1,2 ha Wald im Wutholz wurde nicht genehmigt.

Antwort von Herrn Stöckel (HMWEVW)

Fällarbeiten am A 49-Baumhaus

- Lediglich in einem kleinen Bereich wurden einzelne Bäume in Verbindung mit Baumbesetzern gefällt.
- Es muss weiterhin überprüft werden, ob es zu weiteren Rodungsmaßnahmen im Zuge der Verlegung der Stromkabel kommt, da zahlreiche Bäume im südlichen Bereich der Trasse markiert sind.
- Nur durch einen Abgleich der Daten der DEGES mit einer Drohnenkartierung ist eine 100% Sicherheit gegeben.

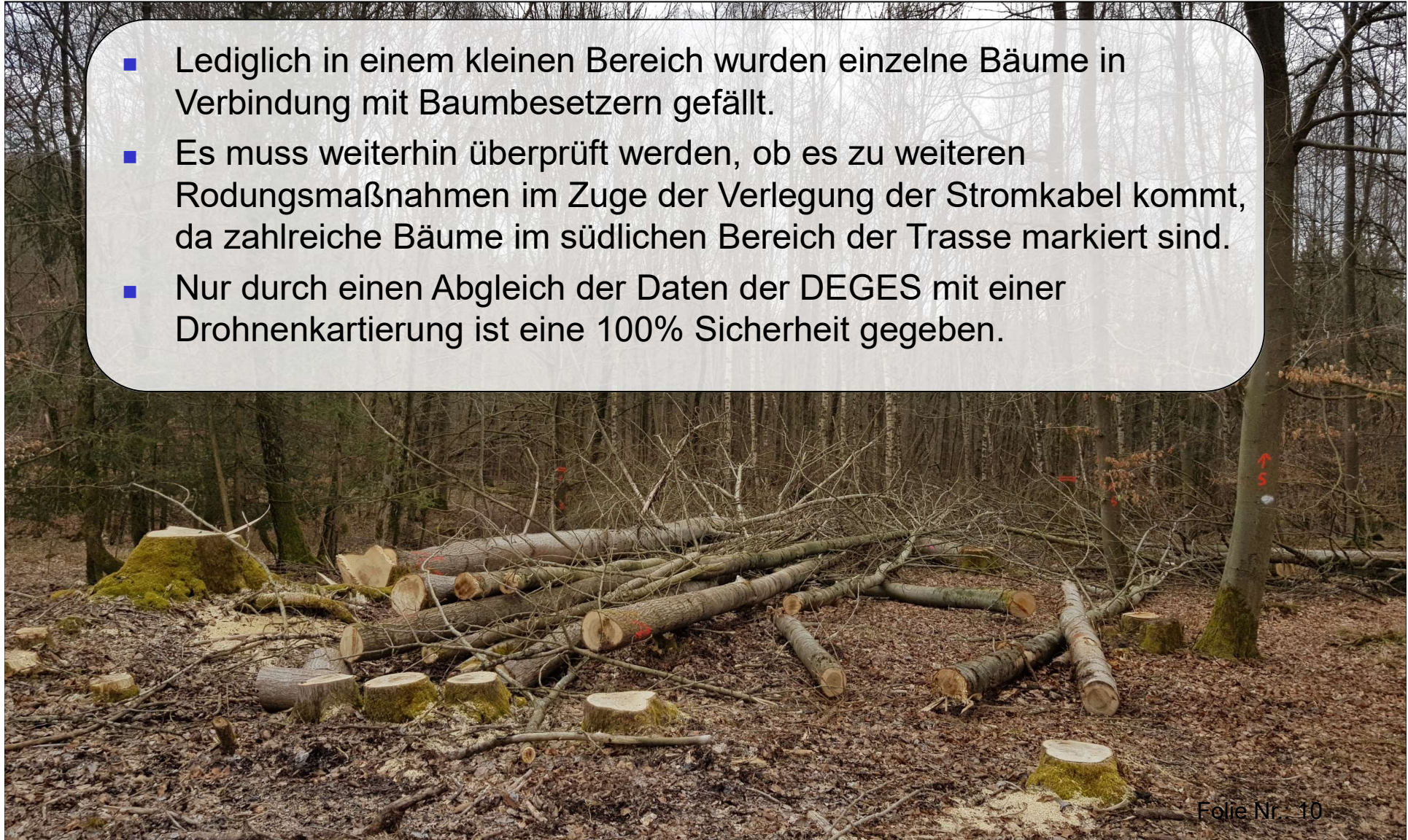

**Vielen Dank für Ihre
Aufmerksamkeit!
Haben Sie Fragen ?**



Mediator / Dipl.-Geogr. / SRL Wulf Hahn

RegioConsult.
Verkehrs- und Umweltmanagement.
Wulf Hahn & Dr. Ralf Hoppe GbR
Am Weißenstein 7
35041 Marburg/88045 Friedrichshafen
Tel. 06421-686900
www. **RegioConsult**-Marburg.com